Percorso 1: GIARDINO BOTANICO ALPINO

VENETO AGRICOLTURA

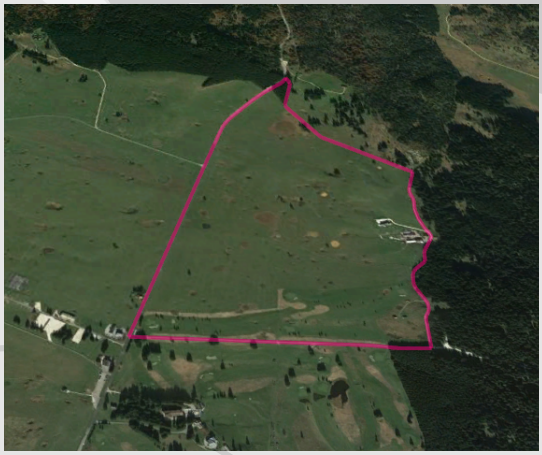

INFORMAZIONI PERCORSO

- Distanza: **4,1 km**
- Andatura: **4 km/h**
- Durata: **1 h**
- Difficoltà: **bassa**

Tipologia terreno:

- percorribile con passeggino
- misto strada bianca /terra
- sentiero nel bosco
- alternativa per passeggino

1 Museo di Ecologia

START

0,8 km

2 Giardino Botanico Alpino

Area picnic
Giardino Botanico Alpino

1,4 km

3 Agriturismo Filippon

0,9 km

9 Veneto Agricoltura

1 km

Sant'Osvaldo

10

CLOSE

Area picnic
Archeton

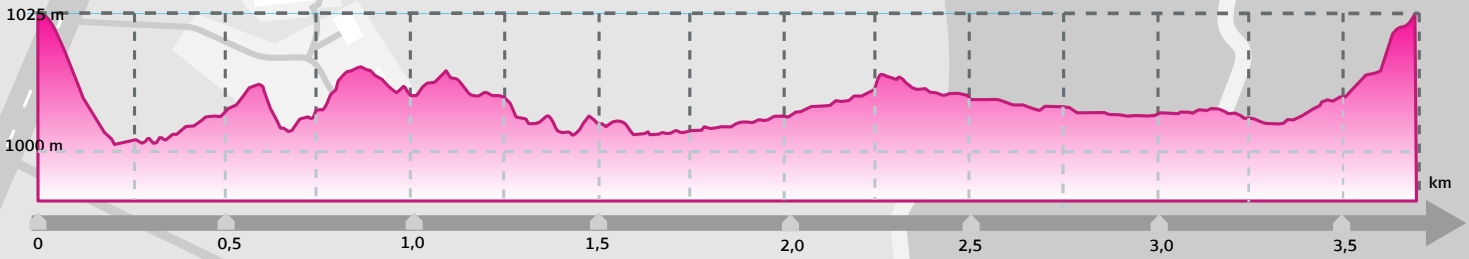

1. MUSEO DI ECOLOGIA

Nato nella seconda metà degli anni Settanta per l'intraprendenza dell'allora Ispettore Forestale G. Zanardo, il piccolo ma esauriente museo, gestito dai Carabinieri Forestali, conserva al suo interno reperti naturalistici riguardanti l'altopiano. E' possibile osservare animali tipici del bosco di faggio, di abete rosso e dei prati inseriti in ricostruzioni artificiali degli ambienti. Una sezione espositiva è interamente dedicata alla numerosa avifauna dell'altopiano.

2. GIARDINO BOTANICO ALPINO

Il Giardino Botanico Alpino fu ideato nel 1972, per volontà del prof. G.G. Lorenzoni dell'Università di Padova e dell'Ispettore Forestale G. Zanardo. In questo luogo sono raccolte circa 800-1000 specie di piante presenti nell'area del Cansiglio-Cavallo, organizzate in parte per ambienti: in poco spazio, circa un ettaro e mezzo, è riunita la vegetazione della foresta, degli arbusteti, dei prati e dei pascoli, delle alte vette e delle vallette nivali, delle rupi e di altre tipologie vegetazionali.
Inoltre una piccola collezione è dedicata alle specie officinali, cioè piante che vengono utilizzate nella preparazione di farmaci.

3. AGRITURISMO FILIPPON (1030 m)

La malga ospita un'azienda agricola e agriturismo di recente ristrutturazione, che offre gustosi piatti tipici di montagna sia a pranzo che a cena, con possibilità di pernottamento (10 posti letto) e vendita di prodotti locali.

Nell'area circostante, la malga dispone di 68 ettari di terreno destinati al pascolo del bestiame; il latte ricavato dalle mucche viene lavorato nel caseificio di Tambre e i prodotti derivati venduti presso il Bar Bianco, di cui l'azienda agricola è socia.

È accessibile comodamente in auto per strada asfaltata ed è possibile lasciare l'auto nell'ampio parcheggio di cui dispone.

4. MUSEO DELL'UOMO IN CANSIGLIO

Il Museo Regionale dell'Uomo in Cansiglio di Veneto Agricoltura si trova in località Pian Osteria, comune di Tambre (BL), nella Foresta Regionale del Cansiglio.
L'edificio è stato costruito all'inizio degli anni '50 e fu utilizzato sia come sede delle scuole elementari per i ragazzi di tutto l'altipiano che per ospitare famiglie di dipendenti del Corpo Forestale dello Stato che ha gestito, fino alla fine degli anni '70, la parte veneta della foresta.
Nato come Museo etnografico negli anni '70, con l'aiuto della comunità cimbra presente in Cansiglio, negli anni si è stato ristrutturato ed ampliato anche grazie finanziamenti del Ministero dell'Ambiente e della Regione, che hanno consentito una nuova e completa definizione dello spazio interno e con l'adeguamento agli standard museali attuali rispetto alla sicurezza, all'agibilità e alla fruibilità.
Attualmente il Museo si sviluppa su due piani, occupati completamenti dagli spazi di visita.
Il nuovo allestimento presenta una panoramica completa della presenza umana in Cansiglio a partire dalla Preistoria, con i ritrovamenti relativi al periodo paleolitico, alla presenza sull'altopiano della Serenissima repubblica di Venezia, fino ai giorni nostri.
Il Museo vuole illustrare la presenza dell'Uomo in Cansiglio nei secoli, mettendo in evidenza come la situazione attuale sia il frutto di una serie di interazioni tra fattori ecologici e antropici.
Per il Museo è stato individuato un acronimo efficace e immediato: MUC, cioè Museo dell'Uomo in Cansiglio, ovvero un'esposizione sintetica ma esauriente delle relazioni tra Uomo e Altopiano, dalla Preistoria ai giorni nostri. Le lettere M, U e C combinate fra loro danno origine anche al logo che rappresenta un cervo o una mucca, tipici animali che caratterizzano il Cansiglio.
Il Museo è oggi dedicato alla dott. ssa Anna Vieceli, dirigente del Settore Educazione Naturalistica di Veneto Agricoltura, prematuramente scomparsa.

- area pic-nic
- area camper
- accessibile con passeggino
- parcheggio
- posti letto
- wc
- ristorante
- bar, rivendità
- cani ammessi
- attività chiusa al pubblico